

Schadeaangifteformulier

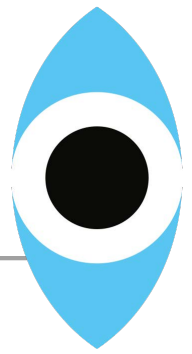

1. Verzekeringsgegevens

Soort Verzekering

Inboedel (particulier)
Woonhuis (particulier)

Glas

Geld

Kostbaarheden

Aansprakelijkheid Particulieren

Caravan

Fiets

(Plezier)vaartuigen

Reis

Annulering

Woonschepen

Gebouw (zakelijk)

Inventaris/goederen (zakelijk)

Bedrijfsschade

Aansprakelijkheid Bedrijven

Anders, namelijk: _____

Polisnummer _____

Verzekeraar _____

2. Verzekeringnemer

Naam _____

Adres _____

Postcode en plaats _____

Beroep/bedrijf _____

(Mobiel) telefoonnummer _____

E-mailadres _____

Rekeningnummer (IBAN) _____

Is er recht op aftrek btw? _____

ja

nee

3. Is deze schade al gemeld?

ja

nee

Zo ja, wanneer en aan wie? _____

4. Bent u ergens anders tegen deze schade verzekerd?

ja

nee

Zo ja, verzekeraar _____

Polisnummer _____

Verzekerd bedrag € _____

Zijn er bepaalde voorwerpen apart verzekerd (bijv. sieraden, postzegels enz.)?

ja

nee

Zo ja, verzekeraar _____

Polisnummer _____

Verzekerd bedrag € _____

5. Schadedatum

Datum _____

Adres van de schade _____

Wat is de oorzaak _____

van de schade? _____

Tijdstip _____

Plaats _____

uur _____

Kunt u de toedracht uitgebreid en nauwkeurig omschrijven?

(Voeg zo nodig een situatieschets en/of toelichting op een los blad toe):

Schadeaangifteformulier



6. Gegevens beschadigde en/of vermiste voorwerpen

Merk, type, naam (eventueel volgnummer op de polis)	Bouwjaar	Aankoop- datum	Aankoop- bedrag	Schatting van de schade
_____	_____	_____	€ _____	€ _____
_____	_____	_____	€ _____	€ _____
_____	_____	_____	€ _____	€ _____

Indien van toepassing:

Is de verzekerde eigenaar van het pand?

Zo nee, betreft het schade aan

ja
huurdersbelang

nee
eigenarenbelang

Glas _____ x _____ cm

enkel

dubbel

Werden er noodvoorzieningen aangebracht?

Is het pand bewoond?

ja
ja

nee
nee

7. Is de schade herstelbaar?

ja

nee

Voor welk bedrag?

€ _____

8. Wie voert de reparatie uit?

Naam _____

Adres _____

Telefoon _____

Waar en wanneer kan de
schade worden opgenomen? _____

Is de reparatie reeds uitgevoerd?

ja
Zo ja, nota's bijvoegen

nee

9. (Plezier)vaartuigen

Was het vaartuig

varend onder zeil
deelnemend aan wedstrijd

varend op de motor
gemeerd

gehuurd

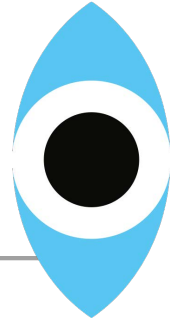

Schadeaangifteformulier

10. Door wie werd de schade veroorzaakt?

Naam _____
Adres _____
Telefoon _____
Geboortedatum _____

In welke relatie staat u tot de veroorzaker? (familie, dienstverband o.i.d.) _____
Zijn er medeschuldigen? ja nee

Zo ja
Naam _____
Adres _____
Telefoon _____
Geboortedatum _____

Waarmee werd de schade veroorzaakt? _____
Waarmee was de veroorzaker bezig toen de schade werd veroorzaakt? _____

11. Aangifte

Is er politieaangifte gedaan? ja nee
A.u.b. verklaring van aangifte bijvoegen (eventueel van hotel, vervoersonderneming, camping e.d.)

Bureau _____ Datum _____

12. Wie waren getuige bij het ontstaan van de schade?

Volledige na(a)m(en) _____
Adres(sen) _____
Telefoon _____

13. Kan de schade naar uw mening verhaald worden op een ander?

ja nee

Volledige na(a)m(en) _____
Adres(sen) _____

Waarom meent u dat? _____

Bij welke verzekeraar is diegene daarvoor verzekerd? _____
Polisnummer _____

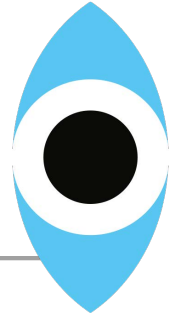

Schadeaangifteformulier

14. Schade aan anderen (Aansprakelijkheid)

Het meesturen van de originele ontvangen brieven, nota's en dergelijke is noodzakelijk.

In welke hoedanigheid wordt u aansprakelijk gesteld? particulier
Welke schade heeft u toegebracht? persoonlijk letsel bedrijfsmatig
materiële schade

Gegevens benadeelde:

Naam _____
Adres _____
Telefoon _____
Geboortedatum _____
Rekeningnummer (IBAN) _____

In welke relatie staat u tot de tegenpartij? (familie, dienstverband o.i.d.) _____

Geeft u een omschrijving van het letsel en/of materiële schade:

Heeft de benadeelde recht op aftrek btw? ja nee
Is deze benadeelde zelf tegen deze schade verzekerd? ja nee
Zo ja, bij welke verzekeraar? _____
polisnummer _____
Is de schade daar gemeld? ja nee

15. 15. Ondertekening verzekeringnemer

Ondergetekende verklaart het schadeaangifteformulier naar beste weten, juist en overeenkomstig de waarheid te hebben ingevuld en geen bijzonderheden met betrekking tot deze schade te hebben verzwegen.

Plaats _____ Datum _____
Naam _____
E-mailadres _____

De bij de aanvraag van een verzekering/financiële dienst verstrekte persoonsgegevens en eventuele andere gegevens worden door de verzekeraar verwerkt ten behoeve van het aangaan van verzekeringsovereenkomsten en het beheren van de daaruit voortvloeiende relaties, met inbegrip van de voorkoming en bestrijding van fraude. De gedragscode "Verwerking Persoonsgegevens Verzekeringsbedrijf" is van toepassing. De volledige tekst van deze gedragscode kunt u bekijken/ opvragen bij het Verbond van Verzekeraars, www.verzekeraars.nl. De verstrekte gegevens kunnen worden verwerkt in het Centraal Informatiesysteem van de in Nederland werkende verzekeringsmaatschappijen. Het privacy-reglement van de Stichting CIS (www.stichtingcis.nl) is op die registratie van toepassing.

Mail dit schadeaangifteformulier naar info@huninkdorgelo.nl